1er mars 2019
N°18

Stéphane MEUNIER

Newsletter Ecurie Aurmath

EDITO

C'est un mois de mars où on tourne la page du Meeting d'hiver de Vincennes le dimanche 3 mars avec en affiche le Prix de Sélection. Puis s'ouvrira, dès le mercredi 6 mars, le GNT (Grand National du Trot) avec comme étape l'hippodrome d'Amiens. Cette épreuve comporte 13 étapes durant l'année et la finale aura lieu à Vincennes en décembre. Voir le programme 2019.

Dans un autre registre, mais tout aussi important dans le milieu des courses et de la compétition, le lundi 25 février, Le TROT, France Galop et la Fédération Nationale des Courses Hippiques ont présenté le bilan de l'année 2018 du contrôle antidopage dans les courses hippiques françaises :

Cette présentation à la presse a permis également de présenter de façon détaillée la procédure complète d'un contrôle antidopage et de son analyse tel que le Laboratoire des Courses Hippiques (LCH) l'a mis en place.

En résumé, 29 576 prélèvements effectués en 2018, les CAS POSITIFS : 58 en courses, 2 aux qualifications, 7 à l'entrainement. Ce qui représente 0,23% de cas positifs pour la filière courses françaises à mettre en relation avec les 4,91% de cas positifs constatés par le LCH (Laboratoire des Courses Hippiques) effectués pour ses clients étrangers. Voir l'article complet.

Stéphane MEUNIER

Dans ce numéro

FOCUS sur GO FOR JET 2
RÉSULTATS..... 3
ZOOM sur Hassad Mouheb 2

Rédacteur de publication : Stéphane MEUNIER
Rédaction et mise en page : Olivier JACQUET
Diffusion : Ecurie Aurmath
Crédits photos : Ecurie Aurmath, Elise Fossard Photography-Eden trotteuse

Ecurie Aurmath :
Les Feugerets
61230 CROISILLES
Téléphone : 02.33.35.27.28

FOCUS SUR..UN CHEVAL

GO FOR JET

Eleveur : Jean-Etienne DUBOIS
Propriétaire : Hassad Mouheb (en association)

Poulain né de Goetmals Wood et Run for Jet.
Il a comme frère Express Jet (446 860€ de gains et Etalon) et comme sœur Daytona Jet (350 206€ de gains)

C'est un poulain qui est programmé pour devenir Etalon lui-même. Il a été qualifié A Grosbois sur 2000m en 1'19"7 le 7/09/2018.
Il devrait faire ses débuts au printemps.

Le mot de l'entraineur : «Cheval brave, très léger dans les allures »

VICTOIRES

20/02/2019 : **EMAIL DE L'ITON** avec David THOMAIN - VIRE NORMANDIE - PRIX BLC ASSISTANCE DEPANNAGE REMORQUAGE

Revoir la course

COURSES DE GROUPE :
Groupe II :
10/02/2019 : **3ème, EXTRA LIGHT :** 1'14"0 avec David THOMAIN - VINCENNES -PRIX JEAN LE GONIDEC Revoir la course

Groupe III :
14/02/2019: 3ème **GRANDISSIMA,** 1'15"4, Mathilde COLLET, VINCENNES-PRIX HOLLY DU LOCTON (monté) Revoir la course
24/02/2019: 7ème **EXTRA LIGHT**, 1'13"1, David THOMAIN, VINCENNES-PRIX DE LA MAYENNE

Revoir la course

ZOOM SUR..UN PROPRIÉTAIRE

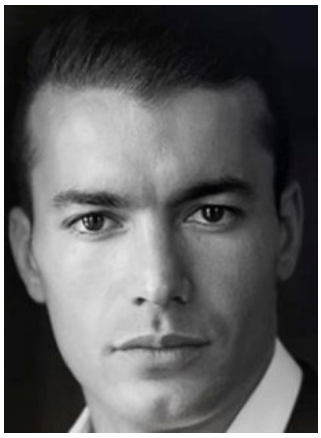

Hassad Mouheb est arrivé à l'écurie en septembre 2018 avec GO FOR JET acquis (en copropriétaire) lors de la vente Arqana par le biais de Victor Langlais.

Hassad Mouheb est venu dans le milieu des courses grâce à sa famille qui lui a donné le virus mais son rêve était de devenir jockey au monté. Ses prétentions se sont heurtées à l'avis parental qui l'on dissuadé de faire l'école AFASEC à l'âge de 15 ans.
Bien lui en a coûté, puisqu'en 2005 après l'obtention de son Master Mesure Physique, il créée et dirige actuellement une école de formation « WEDGE INSTITUT » (www.wedge-formation.com) qui a maintenant un rayonnement européen et bientôt international.
En parallèle de ses études, il obtient le galop 7 et assouvi sa passion en étant un bon cavalier et en participant à des CSI, avec notamment son cheval ALVARO.

"RETOUR AU MILIEU HIPPIQUE

Grâce à cette réussite professionnelle, Hassad Mouheb revient au milieu hippique en achetant des chevaux en parts, via un courtier peu scrupuleux. Ce fut une mauvaise expérience mais enrichissante. Il comprit que pour réussir il lui fallait être bien entouré, et que les chevaux devaient avoir du « papier ». Il laissa quelques années se passer car cette stratégie allait lui demander un effort financier.

"PREMIERE ACQUISITION

C'est donc en 2018 à la suite de la rencontre avec Victor Langlais via Facebook que sa stratégie a pu voir le jour. Le contact est tout de suite passé, il lui fait faire une première acquisition en août avec **HURRY UP** (il est en pré-entrainement). Avec Stéphane Meunier, il fait l'acquisition de **GO FOR JET**, puis de **GRANDISSIMA** début février. Il a fait aussi l'acquisition de GOLDY MARY qui est chez Matthieu Abrivard.
Enfin, il a acquis **DINO DU BOURG** qui sera son compagnon lors de courses en amateur, ce qui lui permettra d'oublier sa frustration de ne pas avoir fait « le métier ».

"UNE STRATÉGIE AFFINÉE !

Pour finir, son objectif est de faire de l'élevage de premier plan en achetant de jeunes femelles avec du papier, puis en gérant leurs carrières avant de les diriger vers leur carrière de poulinières.
Je remercie particulièrement Philippe Poulet et Stéphane Meyer qui m'ont mis à cheval et tout appris en Equitation classique ! »